Questo disegno è di proprietà della KNOTT S.p.a. Non può essere riprodotto, divulgato né comunque utilizzato senza autorizzazione scritta.
Alle Rechte, wie Vervielfältigung oder Weitergabe an Dritte, vorbehalten

Sistema: Solid Edge correzioni manuali non ammesse
System: Solid Edge keine manuelle Aenderungen

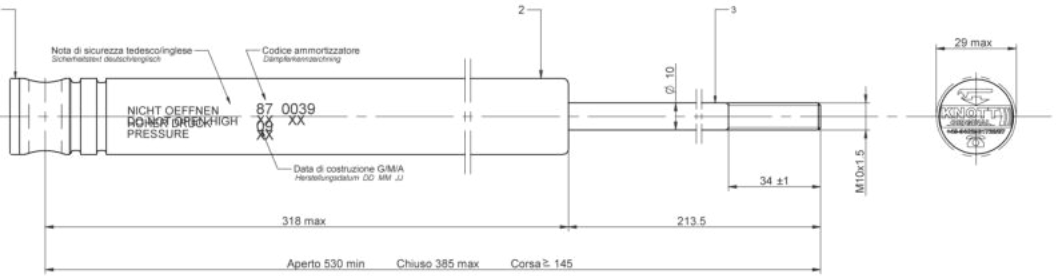

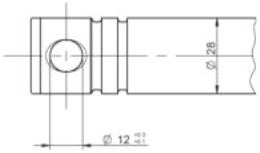

FINITURE SUPERFICIALI -
OBERFLÄCHENBEHANDLUNG

1	PP Moplen EP-130M ROSSO - . . . . .
2	Zincato Fe/Zn 8 cB (Bianco) - DIN 50961 - . . .
3	Nitrurazione SURSUF - . . . . . *Nisliide schwarz*

Posizioni di measure
Messpositionen

Corsa di controllo = 90mm *Prüfhub*		Assetto medio di controllo = 450±2mm *Prüfhubmittellage*	
Temperatura di controllo - *Prüftemperatur*		20°±5°C	
Compressione *Druckstufe*	D_1	1245 ±190 N	v = 90mm/s ±10%
Estensione *Zugstufe*	D_2	5100 ±750 N	v = 90mm/s ±10%
Compressione *Ansprechschwelle*	K_A	610 ±100 N	v = 12.5±2.5 mm/s
Carico in uscita *Ausfahrkraft*	Ps	360 ±60 N	ad interasse 495 mm

N.	Data *Datum*	Sigla *Name*	Descrizione Modifica - *Beschreibung Aenderung*	Mod. *NC*

KNOTT S.p.A.
Pianoro (Bologna)

Denominazione *Benennung*: Amm.re idraulico monocamera a gas
Hydr. gas Einzelrohrdämpfer

Cliente - *Kunde*: KF27/KFG30/KRV30 (G 3.000 kg)
Finitura - *Oberflächenbehandlung*:
Disegnatore - *Zeichner*: Benizzi
Rif. originale - *Original-Nr.*:
Sostituisce il ... - *ersetzt*:
Peso - *Gewicht*: 765
Visto - *geprüft*:
Data - *Datum*: 20.02.2000
Scala - *Massstab*: 1:1
A3

87 0039 13